↓Clic↓

1- Découverte

1.1 Témoignages

1.2 Déclassification et Rapports d'experts

1.3 Alliances et PSS

1.4 Actualités

2- Divulgation

2.1 Starseeds

2.2 Divulgateurs

2.3 La FGdM

2.4 Les Rencontres galactiques

2.5 Star Nation News

3- Les Galactiques

3.1Civilisations

3.2 Nouvelles de la galaxie

3.3 Les formes du vivant

3.4 Les fédérations

3.5 Message de l'au-delà

4- Terra

5- Sciences Conscience et Spiritualité

Qui est Qui ?
Quoi est Quoi ?

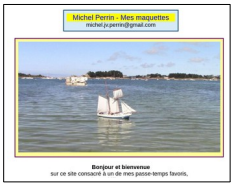

Mon cahier de l' UFOLOGIE

Le phénomène extra-terrestre est un sujet que j'ai re-découvert par hasard au début 2024 en *vagabondant* sur le Net. Au fil des jours, j'ai compris qu'il se passait des choses cachées mais importantes dans notre monde. De plus en plus d'Internautes parlent d' Extra-Terrestres avec des arguments qui paraissent plausibles. Tout ce qui nous est dit me semble tellement cohérent et d'actualité, que j'ai pensé qu'il fallait prendre des notes pour essayer de comprendre ;

C'est l'objet de ce cahier.

Il consiste à réunir des liens vers des vidéos qui me paraissent sérieuses. Pas ou peu de commentaires de ma part. Je le complète et je le restructure au fil de mes découvertes. Je pense qu'il peut être un guide (encore que rien ne vaille la recherche personnelle), un guide d'exploration depuis les rumeurs communes jusqu'aux preuves les plus inattendues.

Je ne cherche pas à convaincre, je cherche comprendre et à partager ; à partager cette interrogation : Et si c'était vrai ? [1]

Partager d'abord avec mes proches, ma famille, mes amis, mon entourage, …

Partager, oui mais ...

Partager des centaines d'heures de vidéo n'est pas si simple ! Passe encore entre retraités qui veulent bien s'accrocher, mais avec des actifs absorbés par le travail, les enfants et les contraintes journalières, c'est une toute autre affaire.
J'ai essayé de structurer ces liens en parties et sous-parties … de sorte que chacun puisse revenir facilement à ce qui l'intéresse.

La première partie « Découverte » propose des récits de témoins face à des phénomènes inexpliqués. On verra que les observations ont été cachées pendant des années, et que sous la pression d'Ufologues confirmés, les États ont été obligés (2017 et +) de déclassifier des dossiers tenus secrets. C'est alors que les langues jusqu'alors contraintes se sont déliées et que de nouvelles preuves se sont accumulées, confirmées par des spécialistes officiels.

La seconde partie « Divulgation » est un processus qui nous est présenté sous contrôle de la « Fédération Galactique des Mondes ». Des civilisations voisines de la nôtre, organisées en Fédération et inquiètes des comportements belliqueux et oppressifs de nos gouvernances, nous proposent leur aide.

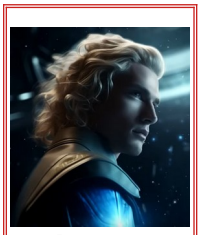

Thor Han

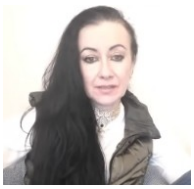

Elena Danaan

Cette partie du cahier est consacrée aux
- « *Acteurs de la divulgation* » : Ce sont des hommes et des femmes de notre Terre qui ont été et qui restent en contact avec des Êtres venus d'ailleurs. Ils et Elles ont décidé de témoigner de ce qu'ils ont vécu : leur histoire, leurs rencontres, des interviews.
- « *Rencontres Galactiques* » : Des Conférences organisées de ville en ville à travers le monde, sont l'occasion d'associer le public et de s'ouvrir aux médias.
- « *Star Nation News* » **:** Un journal hebdomadaire dans lequel Elena Danaan, émissaire de la Fédération, nous présente, semaine après semaine, le journal de la Galaxie.

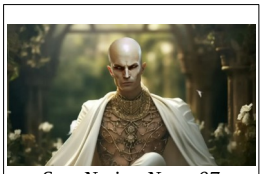

« Star Nation News 07 »

Les trois dernières parties sont des compilations :
extraits de livres, messages, interviews
pour une autre vision de notre monde.
Bonne découverte ! Et … Soyons '' éveillés ''

(1)

« A tous ces gens qui ont osé et qui osent dévoiler leurs expériences,
qui affrontent le ridicule, la censure et les représailles,
il faut du courage et une grande force intérieur
pour faire face à ce monde fait d'ignorance et d'inconscience. »
David Rousseau : '' *Au-delà de notre monde* '' p.246

mon message de transmission du 1er janvier 2025 →

Michel Perrin,
michel.jv.perrin@gmail.com
le 1er janvier 2025

à
mes proches, mes amis,

Bonjour et bonne année 2025.

Connaissez-vous nos voisins les Extraterrestres ?
Vous en avez parlé ou entendu parler, parfois sur le ton de la rigolade, souvent de la moquerie.
Et pourtant !
« *Ils sont autour de nous.* »
« *Ils sont parmi nous* »
« *Ils ne nous laisseront jamais tomber.* » ....

2024 aura été pour moi l'année de la découverte de l'Ufologie :
Une vidéo après une autre, un livre après un autre, sujets, thèmes, j'ai voulu comprendre :
J'ai pris des notes, j'ai relevé des références, je les ai couchées dans un « cahier » régulièrement restructuré.
J'ai compris qu'il se passe des choses qu'on nous a cachées et qu'on nous cache encore.
Certains sujets sont tabous, couverts de sarcasmes, voire d'interdits. L'Ufologie en est un.

Pour ma part, c'est un bouleversement dans mes croyances.
Des croyances qu'on m'a inculquées depuis mon enfance et que le système entretient soigneusement pour cacher une toute autre réalité, une réalité où les mondes matériels semblent secondaires.
J'ai compris que nous sommes à la fin d'une ère de mensonges.
Dès lors, une conviction s'est installée : Il faut en parler ! Et que chacun juge...

Je suis conscient des risques de réactions bonnes et mauvaises, des moqueries, voire des sarcasmes.
Mais je suis que je dois exister à la peur du qu'en dira-t-on.
Je suis libre et je veux le rester. C'est ma façon à moi de prendre soin de moi.
C'est pourquoi je vois faire ce que je crois devoir faire : Proposer ce cahier tel qu'il est.
Il est fourd et impartial, c'est un cahier de notes, il n'était pas fait pour être partagé ; Chacun jugera.

Le moyen le plus simple est de « l'accrocher » à mon site dédié depuis toujours au modélisme naval.

→ http://michel-perrin.fr
puis cliquez tout en bas de la page d'accueil :
Paragraphe « Mes vagabondages » : Lien « UFO »
(A découvrir de préférence sur un ordinateur, il n'est pas fait pour les mobiles).

Retour vers l'accueil du site support
« Michel Perrin – Mes maquettes »

Pour revenir ici, à partir du site support,
cliquer sur la dernière ligne de la page d'accueil
*Mes vagabondages → **UFO***

Note relative aux liens

https://michel-perrin.fr/MaV - Ufologie - 0 3 Accueil.pdf
https://michel-perrin.fr/MaV - Ufologie - 1 4 Actualités depuis fin 2024.pdf